

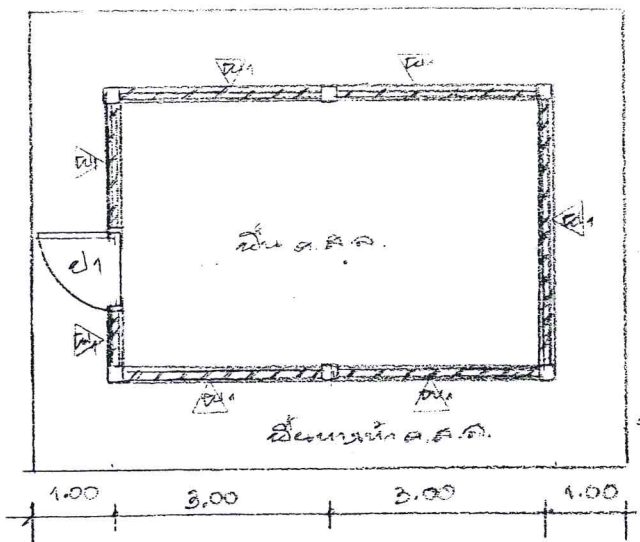

ฝ่ายก่อสร้างและบำรุงรักษา  
 สำนักงานเลขาธิการกรม  
 กรมศิลปากร  
 กระทรวงเกษตรและสหกรณ์

ผ. = ผนังที่เคลือบสีลด สูง 1.10 ม. 10 ขอบของผนังใช้ปูน 2 แถว  
 หนักด้วย ยิปซัมครึ่ง ค.ล.ด.

ผ.1 = ประตูไม้ทรงหน้าอกยาวสีน้ำตาล  $\phi 1$  กว้าง 1.00 เมตร สูง 1.00 เมตร  
 ผนังเหล็ก 2.5 - 100 X 50 X 20 X 3.2  
 หนา 1.00



ขนาดจริง 1:100

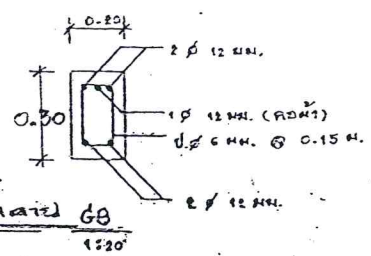
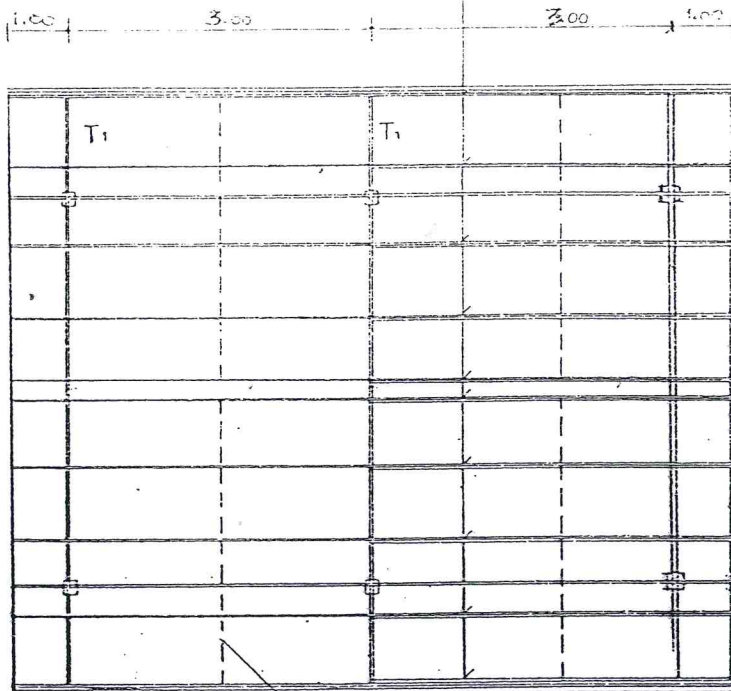

ผนังภายใน 68 1:20

ผนังโครงหลังคา

SAG ROD RB  $\phi 15$  มม. (ทุกช่วง)

เหล็ก C-125 X 50 X 20 X 3.2 มม.

หลังคาผูกกระเบื้องลอนคู่ ทราจัวร์  
พื้นที่ลาดชัน 1:10

ผนังเหล็ก C-100 X 50 X 20 X 3.2 มม. @ 1.00 ม.

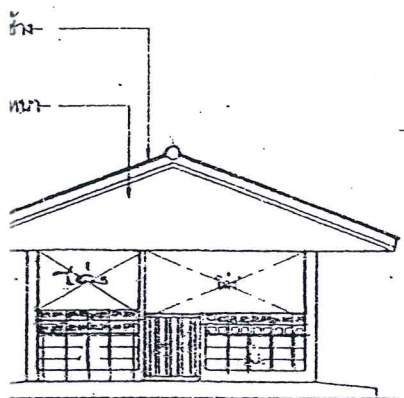

หน้าด้านหน้า

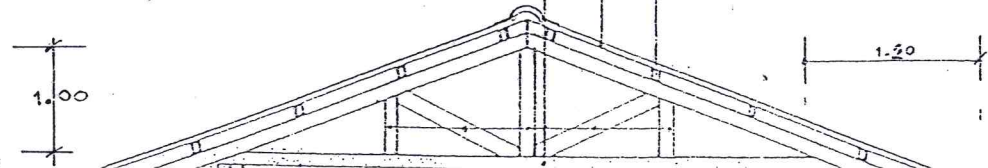

แบบก่อสร้าง  
 ผนังโครงเหล็กและหลังคาโครง  
 ขนาด 4.00 X 6.00 เมตร

มาตราส่วน 1:100

ผู้ร่าง อดิศักดิ์ ฐิตะกุล

หมายเลข 8/2551  
 1/1

อนุมัติ  
 นายอดิศักดิ์ ฐิตะกุล