



# กรมปศุสัตว์

กระทรวงเกษตรและสหกรณ์

โรงเรียนเลี้ยงไก่ ขนาด 10x18 ตารางเมตร

ศูนย์วิจัยและบำรุงพันธุ์สัตว์เชียงใหม่

สำนักพัฒนาพันธุ์สัตว์









ฝ่ายก่อสร้างและบำรุงรักษา  
สำนักงานเลขาธิการ  
กรมปศุสัตว์

กระทรวงเกษตรและสหกรณ์

แบบก่อสร้าง

โรงเรียนเลี้ยงไก่

ขนาด 10x18 ตารางเมตร

มาตราส่วน 1:100

แสดง แปลนพื้น

แบบเลขที่ 30/2558

แผ่นที่ 3/10

เขียน

สุภัทสรักษ์ บุญเป็น

นางสาว สุภัทสร บุญเป็น

วิศวกรโยธา

นายวิชาญ ใจทอง-04-19058

ตรวจ

นายรังสรรค์ สุ่มัง (หน. ผศ.)

เห็นชอบ

อนุวัติ

[SEA ๙๙๙๙]

[๙๙๙๙]

นายเหตุ

- หน้าที่จะระบายจากแบบให้ติดข้อ

ตัวลวดที่ปรากฏในแบบเป็นหลัก

- ระวังบางอย่างให้ยึดติดตัวลวดที่

วัดได้จากพื้นที่ทำงานจริงเป็นหลัก

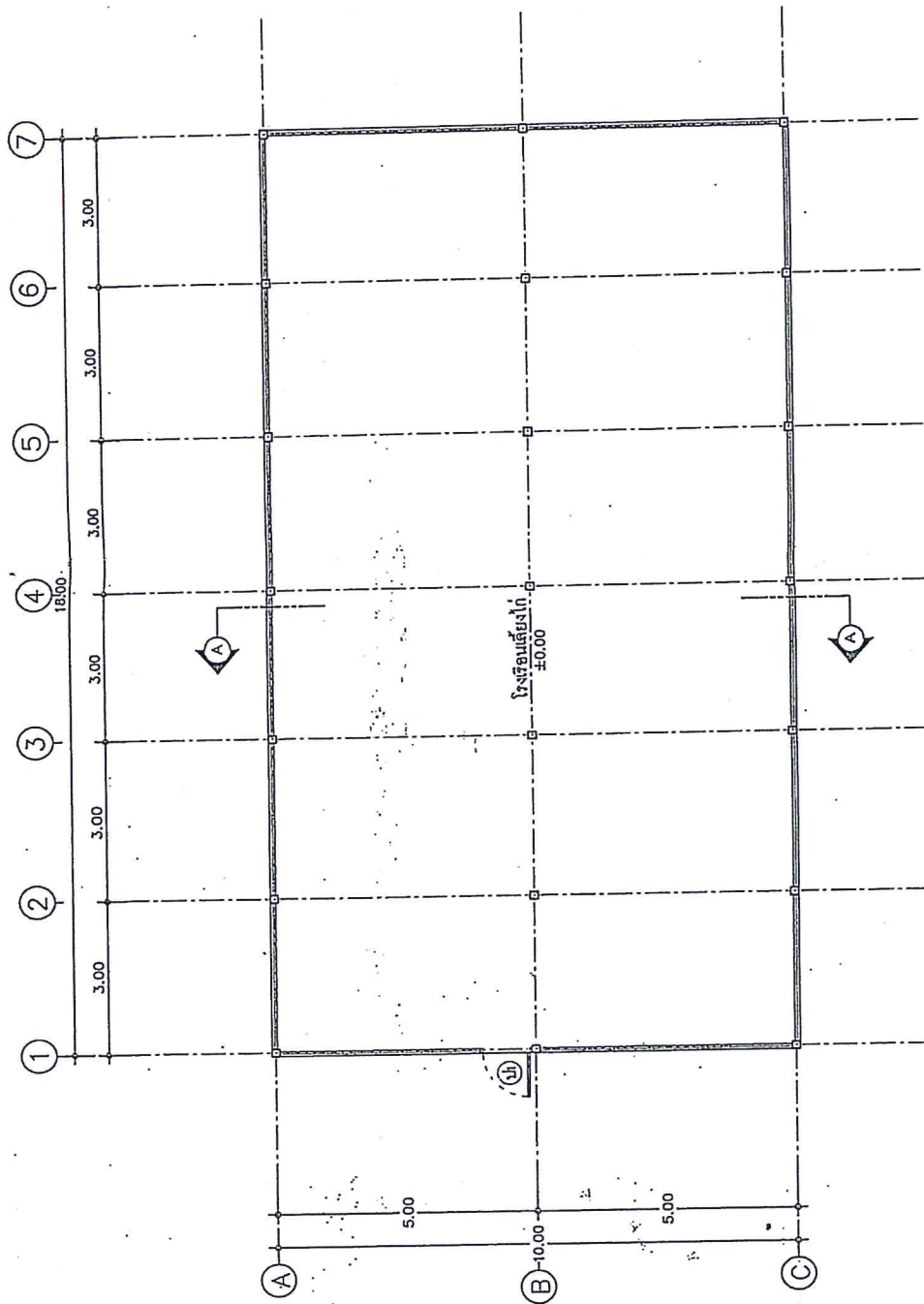

แปลนพื้น  
SCALE 1 : 100





ฝ่ายก่อสร้างและบำรุงรักษา  
สำนักงานเลขาธิการกรม  
กรมการศึกษานานาชาติ  
กระทรวงศึกษาธิการ

แบบก่อสร้าง

โรงเรียนเลี้ยงไก่

ขนาด 10x18 ตารางเมตร

มาตรฐาน 1:100

แสดง  
แปลนหลังคา

แบบเลขที่ 30/2558

แผ่นที่ 4/10

เขียน  
สุภัทสร ขุนเปรม  
นางสาว สุภัทสร ขุนเปรม

วิศวกรโยธา  
[Signature]

พิจารณา  
นายสุภัทสร ขุนเปรม-2149058

เห็นชอบ  
นายสุภัทสร ขุนเปรม (ใน ส.ค.ช.)

อนุมัติ  
[Signature]

หมายเหตุ

- ห้ามใช้ระยะเวลาแบบให้ติดต่อ
- คัดลอกที่ปรากฏในแบบนี้เป็นหลัก
- ระยะเวลาอย่างไร้ขีดจำกัดเวลาที่
- ใช้งานได้ทันทีที่งานจริงมีหลัก

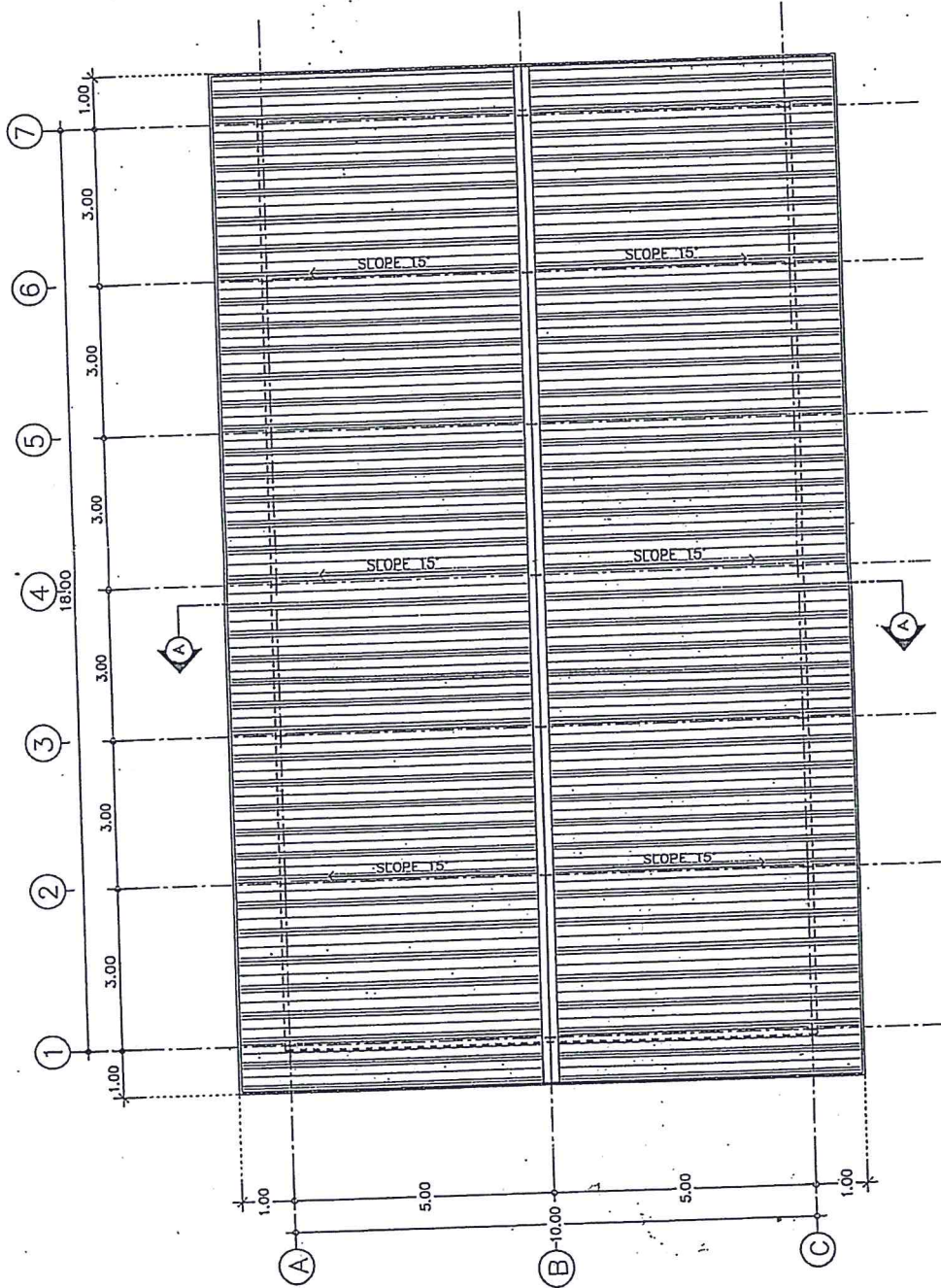

แปลนหลังคา  
SCALE 1 : 100



ฝ่ายก่อสร้างและบำรุงรักษา  
สำนักงานเขตกรุงเทพมหานคร  
กรมโยธาธิการและผังเมือง

กระทรวงมหาดไทย

แบบก่อสร้าง

โรงเรียนอัสสัมชัญ

ขนาด 10x18 ตารางเมตร

มาตราส่วน 1:75

แสดง

รูปตัด A

แบบเลขที่

30/2558

แผ่นที่

5/10

เขียน

ศุภิสร์ บุญรุ่ง

นางสาว สุภัทรา บุญรุ่ง

วิศวกรโยธา

นายวิชาญ บุญรุ่ง 49058

ตรวจ

นายรังสรรค์ อภัย (พ.ม. 4108)

เห็นชอบ

[ช.ส.ก.]

อนุมัติ

[ช.ส.ก.]

[ช.ส.ก.]

[ช.ส.ก.]

หมายเหตุ

— ห้ามวิเคราะห์จากแบบให้ยึดถือ

— ตัวเลขที่ปรากฏในแบบมีขนาดเล็ก

— ระบุบางอย่างให้ยึดถือดังเลขที่

— จัดได้จากพื้นที่ทำงานจริงเป็นหลัก

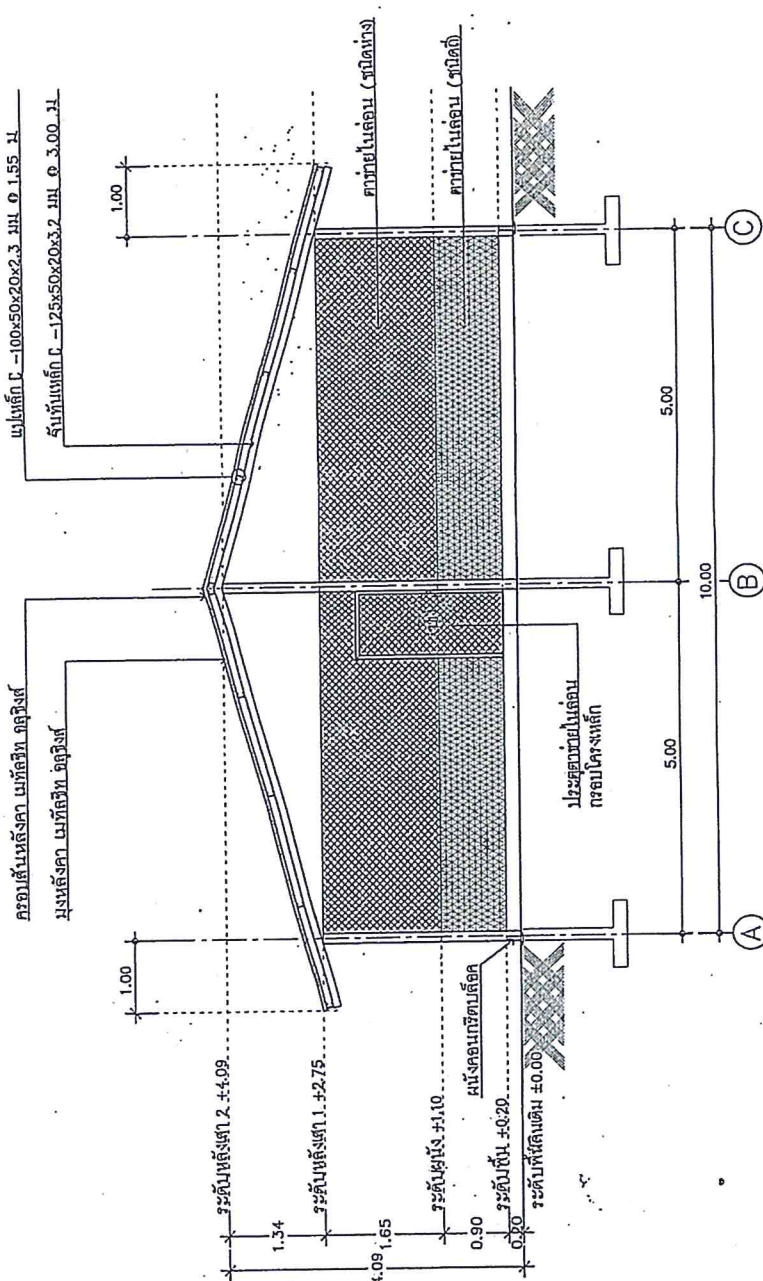

รูปตัด A  
SCALE 1 : 75





ฝ่ายก่อสร้างและช่างวิชา  
สำนักงานคณะกรรมการ  
การประถมศึกษาแห่งชาติ

แบบก่อสร้าง  
โรงเรียนเลี้ยงไก่  
ขนาด 10x16 ตารางเมตร

มาตราส่วน 1:75

แสดง  
รูปด้าน 1.2

แบบเลขที่ 30/2558  
แผ่นที่ 6/10

เขียน  
สุภัทรี บุญดี  
นางสาว สุภัตรา บุญดี

วิศวกรโยธา  
[Signature]

นายสุชาติ ราชทอง 49058  
[Signature]

นายธีรพงศ์ ด้วง [พ.บ. 6108]  
[Signature]

เห็นชอบ  
[Signature]

อนุมัติ  
[Signature]

หมายเหตุ  
- ห้ามคัดลอกแบบหรือดัดแปลง  
- วัสดุที่ใช้ทำแบบนี้เป็นลิขสิทธิ์  
- รับผิดชอบโดยผู้จัดทำ

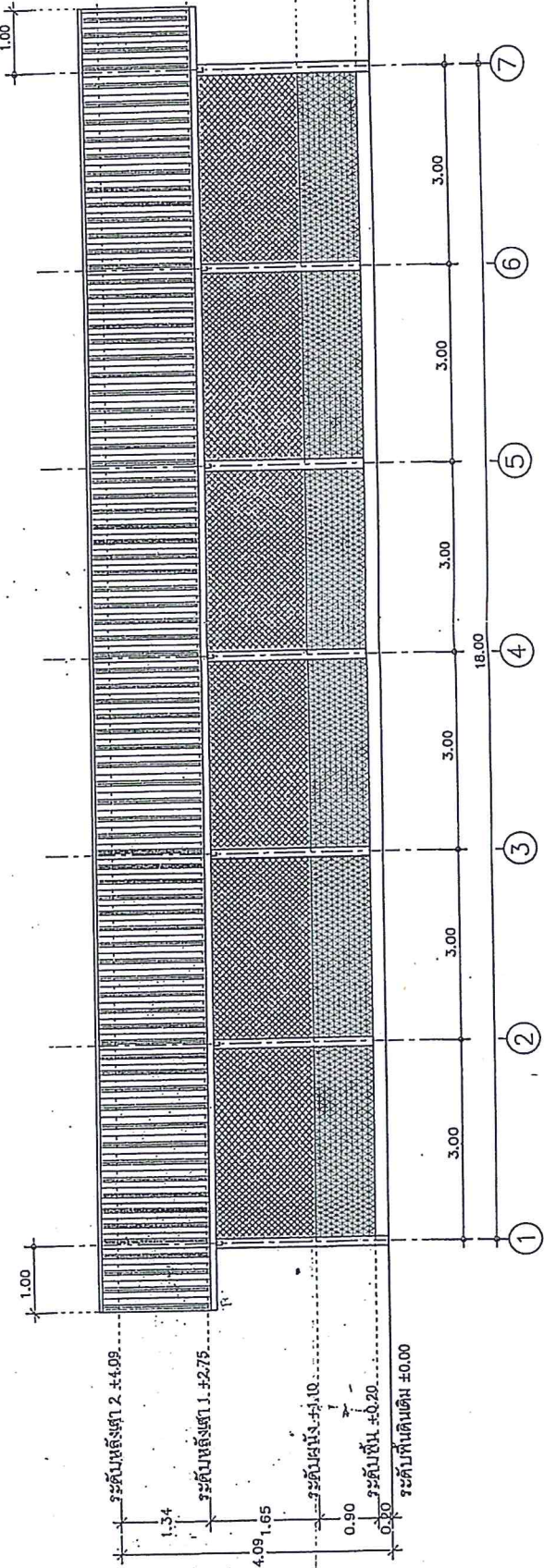
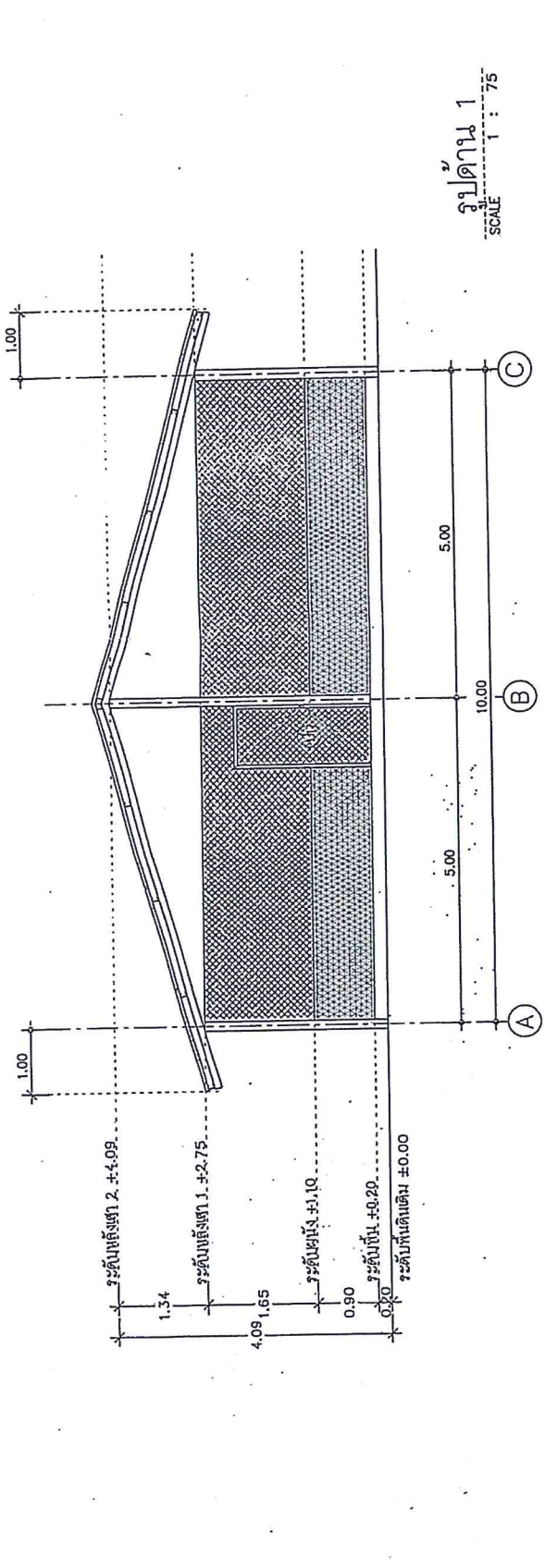





ฝ่ายช่างและบำรุงรักษา  
สำนักงานเขตกรุงเทพมหานคร  
กรมศิลปากร

กระทรวงเกษตรและสหกรณ์

แบบก่อสร้าง

โรงเรือนเลี้ยงไก่

ขนาด 10x18 ตารางเมตร

มาตราส่วน 1:75

แสดง

รูปด้าน 3,4

แบบเลขที่

30/2558

แผ่นที่

7/10

เขียน

สุกฤษ์ ญูปึ้ง

นางสาว สุภัตรา ญูปึ้ง

วิศวกรโยธา

ใบอนุญาต วิศวกร 49058

พรพร

นายสุรศักดิ์ ลีสุขุม (แทน ผอ.ก.)

เห็นชอบ

[ช.ร.ท.]

อนุมัติ

[ช.ร.ท.]

[ช.ร.ท.]

หมายเหตุ

- ห้ามมิขยาะจากแบบให้อัดเอื้อ

ค้ำลงที่ปรากฏในแบบเป็นหลัก

- ระบุบางอย่างให้อัดเอื้อตัวเครซท์

จัดได้จากพื้นที่ทำงานจริงเป็นหลัก

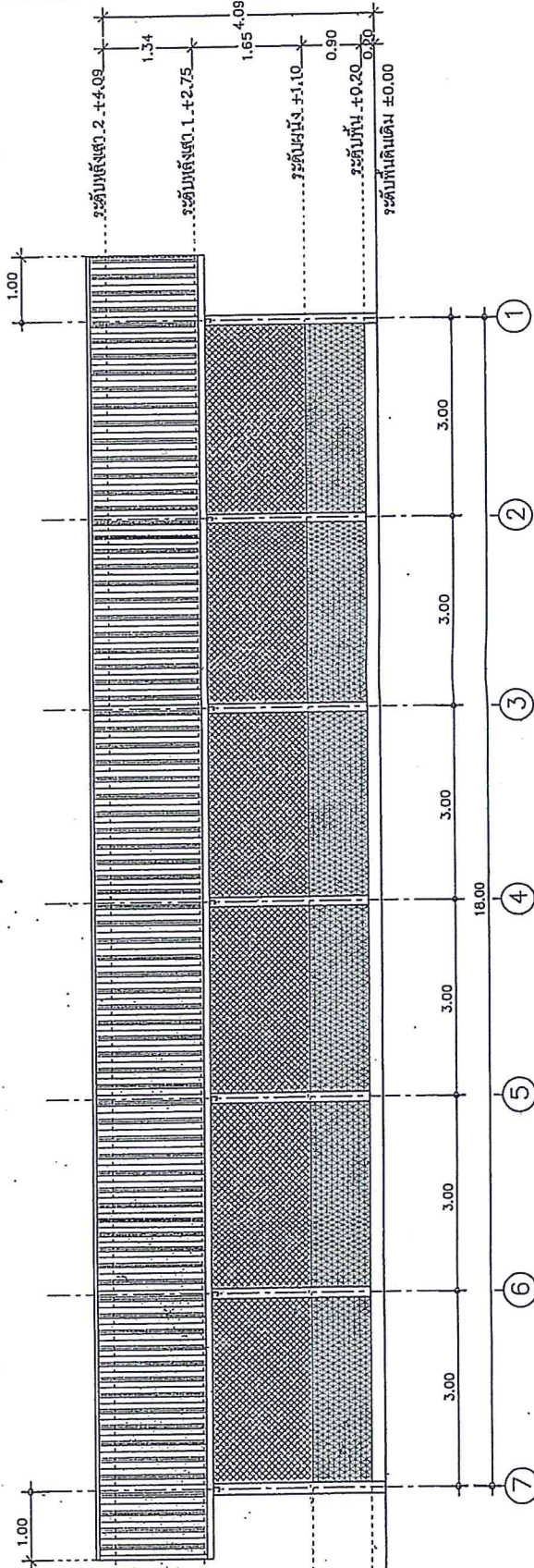
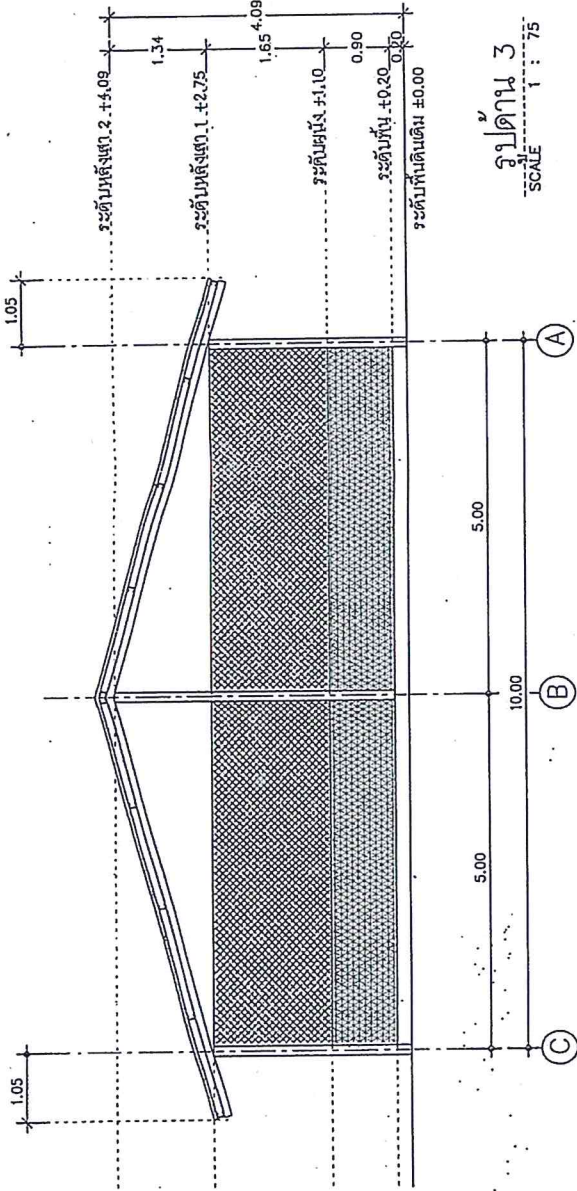

รูปด้าน 4  
SCALE 1 : 75





ฝ่ายก่อสร้างและบำรุงรักษา  
สำนักงานเขตการศึกษา  
กรุงเทพมหานคร  
กระทรวงศึกษาธิการ

แบบก่อสร้าง

เครื่องเขียนเขียน  
ขนาด 10x18 ตารางเมตร

มาตราส่วน 1:100

แสดง

แปลนฐานราก , เสา  
แบบขยายวิศวกรรม

แบบเลขที่

หน้าที่

8 / 10

เขียน

ศีกดิ์สิทธิ์ ยงใหญ่  
นางสาว สุวิมล บุญเมือง  
วิศวกรโยธา

นายวิชาญ ราชกิจจานุเบกษา  
วิศวกร

นายรังสรรค์ คำสุข [ใน 4/คส.]  
เห็นชอบ

อนุมัติ  
[ใน 4/คส.]

หมายเหต  
[ใน 4/คส.]

หมายเหตุ  
- นำน้มาตรวจสอบแบบให้ชัดเจน  
- ตรวจสอบที่ปรากฏในแบบเป็นหลัก  
- ระวังบางส่วนอาจไม่สอดคล้องกับที่  
วัดได้จากพื้นที่งานจริงเป็นหลัก

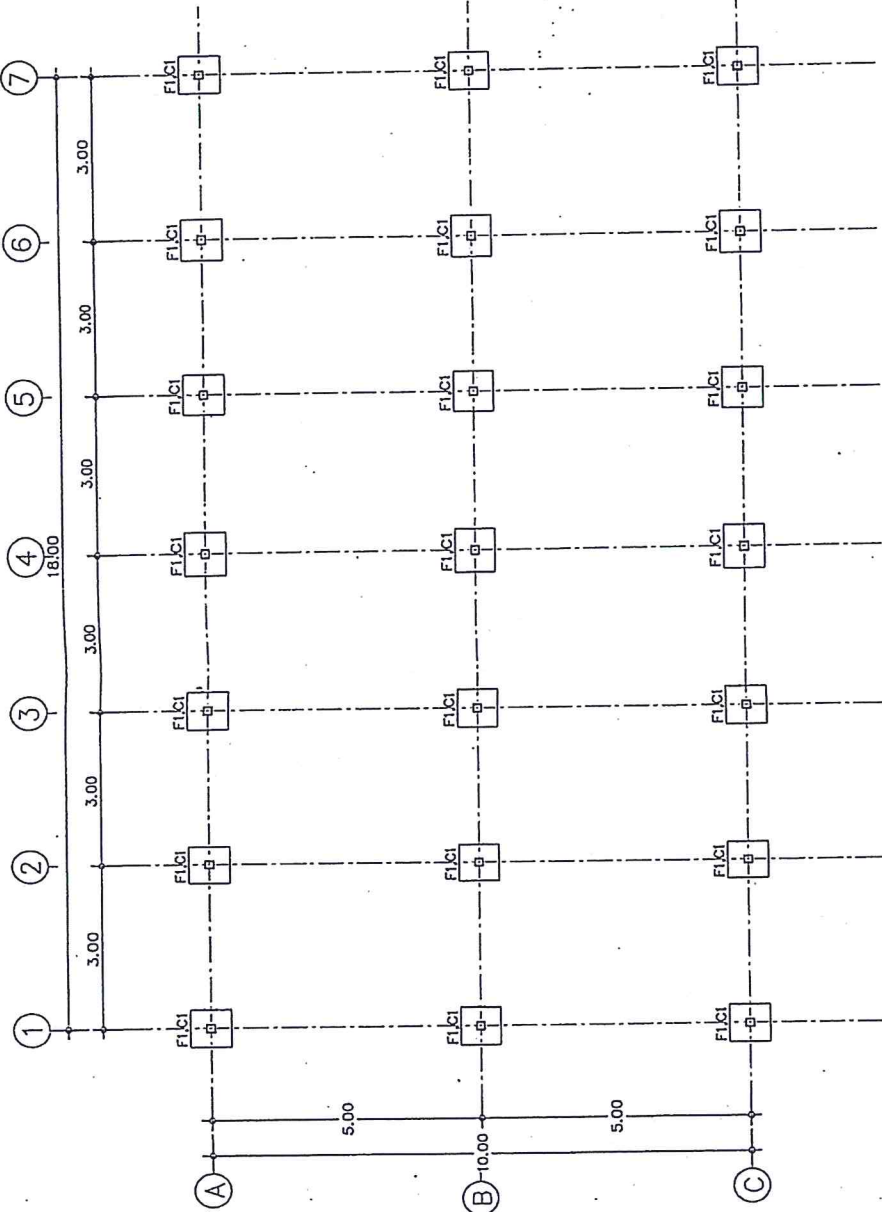

แปลนฐานราก , เสา

SCALE 1 : 100

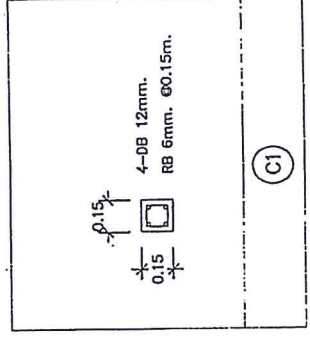

แบบขยาย เสา C1

SCALE 1 : 25

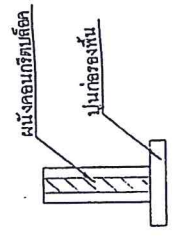

แบบขยายผนังคอนกรีตปัดลอค

SCALE 1 : 25

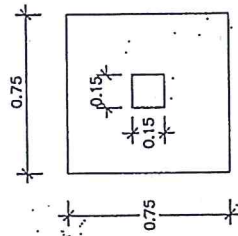

แบบขยายฐานราก F1

SCALE 1 : 25

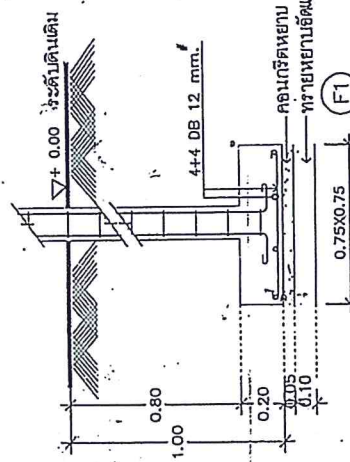

\* คำนวณฐานรากต้องรับน้ำหนักได้ไม่น้อยกว่า ๕ ตัน/ตร.ม.



ฝ่ายก่อสร้างและบำรุงรักษา  
สำนักงานเลขาธิการกรม  
การประถมศึกษาและสหกรณ์

แบบก่อสร้าง

โรงเรียนเสี้ยวโก

ขนาด 10x18 ตารางเมตร

ขนาดราส่วน 1:100

แสดง

แปลนโครงสร้างหลังคา

แบบเลขที่ 30/2558

แผ่นที่ 9/10

เขียน

สุภัทสร ฤกษ์รุ่ง

นางสาว สุภัทสร ฤกษ์รุ่ง

วิศวกรโยธา

นางสาว สุภัทสร ฤกษ์รุ่ง

นางสาว สุภัทสร ฤกษ์รุ่ง

นางสาว สุภัทสร ฤกษ์รุ่ง

นางสาว สุภัทสร ฤกษ์รุ่ง

นางสาว สุภัทสร ฤกษ์รุ่ง

นางสาว สุภัทสร ฤกษ์รุ่ง

นางสาว สุภัทสร ฤกษ์รุ่ง

นางสาว สุภัทสร ฤกษ์รุ่ง

นางสาว สุภัทสร ฤกษ์รุ่ง

นางสาว สุภัทสร ฤกษ์รุ่ง

นางสาว สุภัทสร ฤกษ์รุ่ง

นางสาว สุภัทสร ฤกษ์รุ่ง

นางสาว สุภัทสร ฤกษ์รุ่ง

นางสาว สุภัทสร ฤกษ์รุ่ง

นางสาว สุภัทสร ฤกษ์รุ่ง

นางสาว สุภัทสร ฤกษ์รุ่ง

นางสาว สุภัทสร ฤกษ์รุ่ง

นางสาว สุภัทสร ฤกษ์รุ่ง

นางสาว สุภัทสร ฤกษ์รุ่ง

นางสาว สุภัทสร ฤกษ์รุ่ง

นางสาว สุภัทสร ฤกษ์รุ่ง

นางสาว สุภัทสร ฤกษ์รุ่ง

นางสาว สุภัทสร ฤกษ์รุ่ง

นางสาว สุภัทสร ฤกษ์รุ่ง

นางสาว สุภัทสร ฤกษ์รุ่ง

นางสาว สุภัทสร ฤกษ์รุ่ง

นางสาว สุภัทสร ฤกษ์รุ่ง

นางสาว สุภัทสร ฤกษ์รุ่ง

นางสาว สุภัทสร ฤกษ์รุ่ง

นางสาว สุภัทสร ฤกษ์รุ่ง

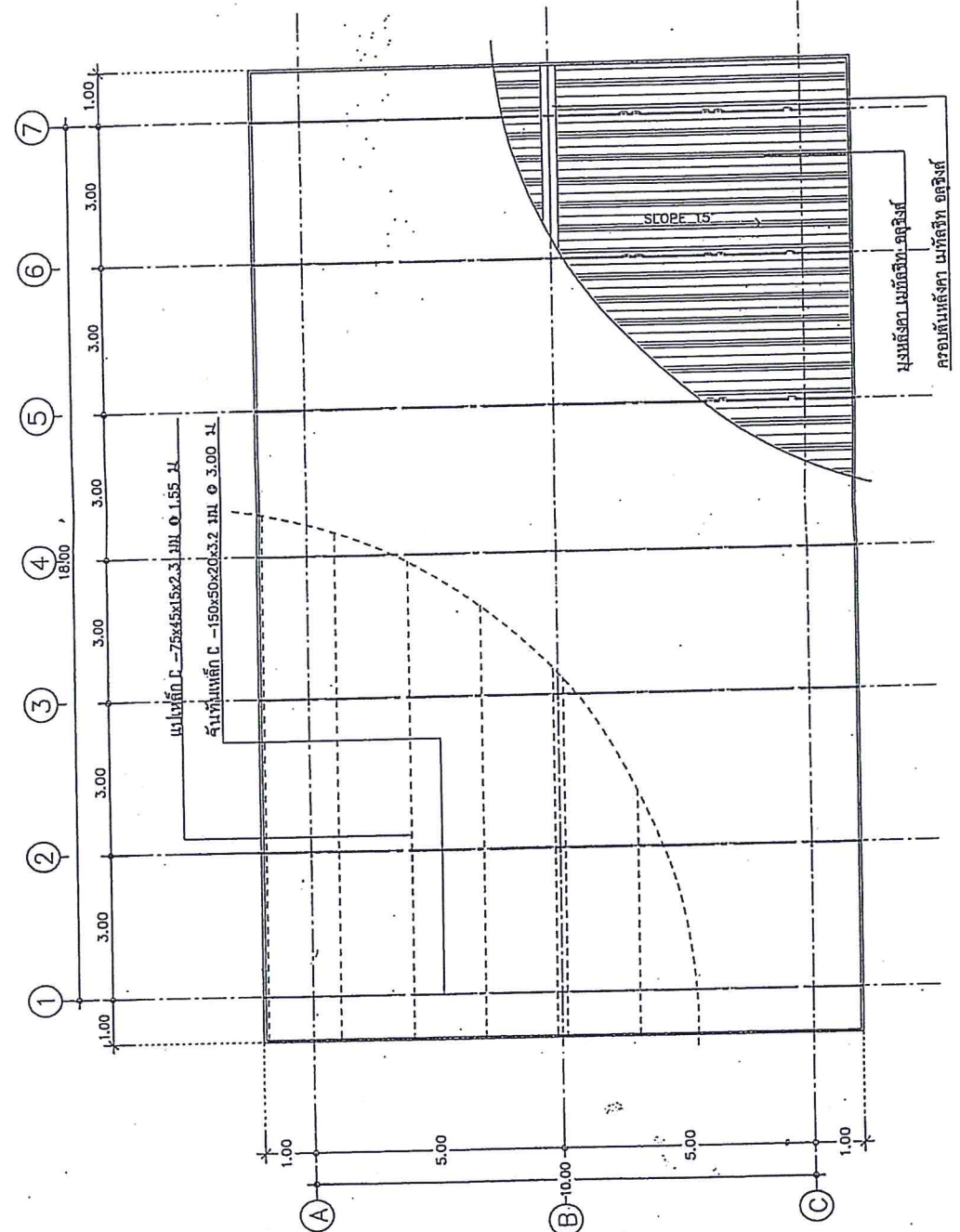

แปลนโครงสร้างหลังคา  
SCALE 1 : 100





ฝ่ายก่อสร้างและรับช่วงศึกษา  
สำนักงานสถาปัตย์  
กรมศิลปากร  
กระทรวงเกษตรและสหกรณ์

แบบก่อสร้าง  
โรงเรือนเลี้ยงไก่  
ขนาด 10x18 ตารางเมตร  
มาตรฐาน 1:100

แสดง  
แปลนไฟฟ้า และ ประปา

แบบเลขที่ 30/2558  
แผ่นที่ 10/10

เขียน  
สุวิไลลา บุญเรือง  
นางสาว สกัณธ์ บุญปิ่ง

วิศวกรโยธา  
นางสาว สกัณธ์ บุญปิ่ง 9055

ตรวจ  
นายวิชาญ วิชาญ 9055

เห็นชอบ  
นายประจักษ์ คุ้ม (หมื่น คุ้ม)

อนุมัติ  
(หม.ส.ก.พ.)

นายเขต  
(เขต)

- ห้ามใช้ระยะจากแบบให้ยึดถือ
  - ศักยภาพปรากฏในแบบนี้เป็นหลัก
  - ระยะเวลาอาจไม่ยึดถือตามที่
- จัดทำจากพื้นที่ทำงานจริงเป็นหลัก

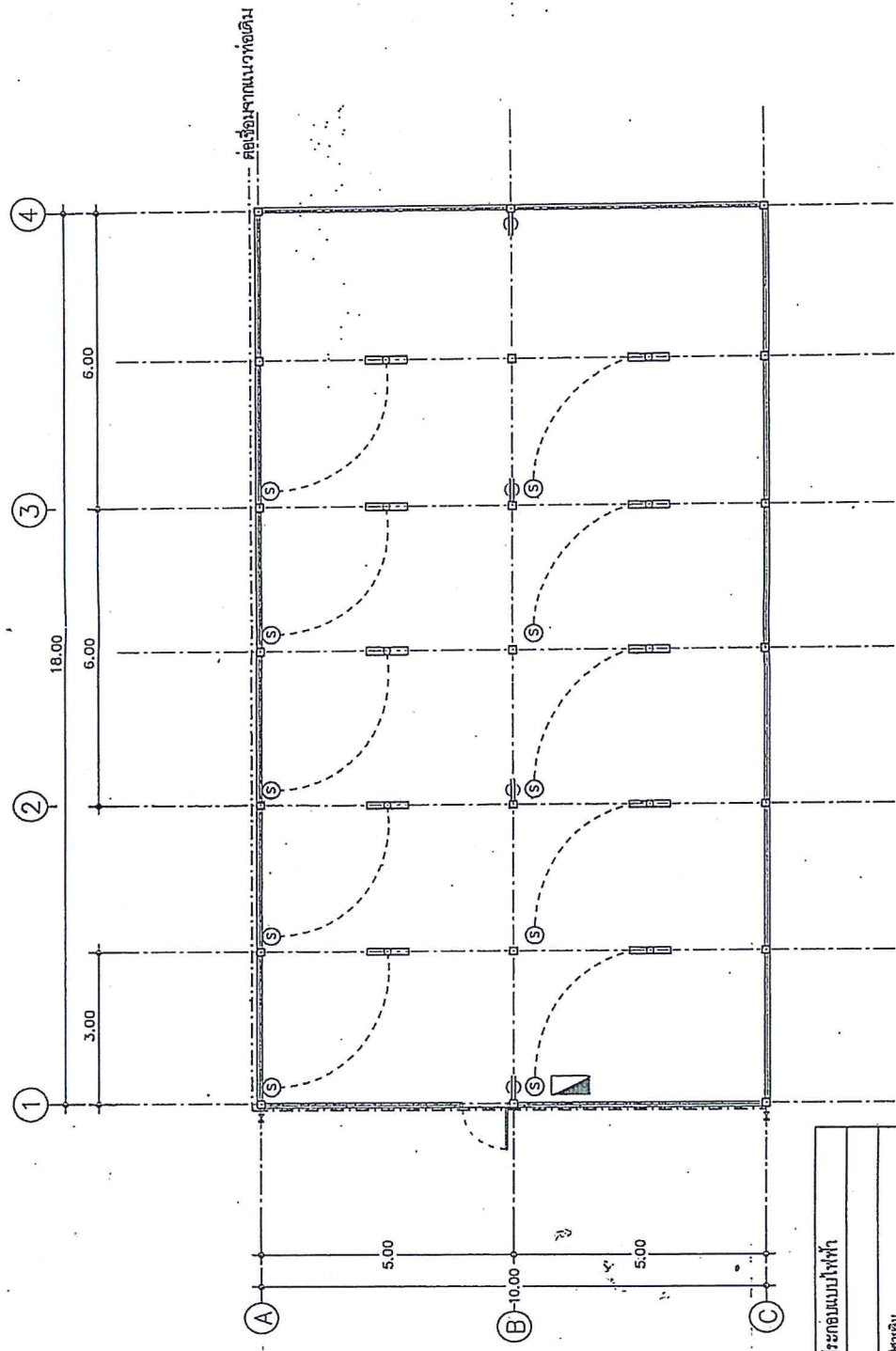

|                    |                            |
|--------------------|----------------------------|
| สัญลักษณ์ระบบประปา |                            |
| สัญลักษณ์          |                            |
| --- CW ---         | ท่อประปา หรือ อุปกรณ์ประปา |
| --- P ---          | ถังเก็บน้ำดื่มที่ติดตั้ง   |

แปลนไฟฟ้า และ ประปา  
SCALE 1 : 100

|                      |                                           |
|----------------------|-------------------------------------------|
| รายการประกอบแบบไฟฟ้า |                                           |
| สัญลักษณ์            |                                           |
| ☉                    | ตัวรับสัญญาณวิทยุ                         |
| □                    | โคมไฟหรือหลอดไฟ 15 หรือ 1x28 W.           |
| ⊙                    | สวิตช์ไฟฟ้า                               |
| ⊞                    | แผงควบคุม                                 |
| ⊞                    | แนวสายไฟใต้ดินหรือท่อ P.V.C. หรือ อุปกรณ์ |

\* น.น.ช.เขต  
- ต้นแบบนี้ใช้สำหรับงานก่อสร้างเท่านั้น ไม่สามารถนำมาใช้ในงานอื่นได้