

ผังแปลน 1:100

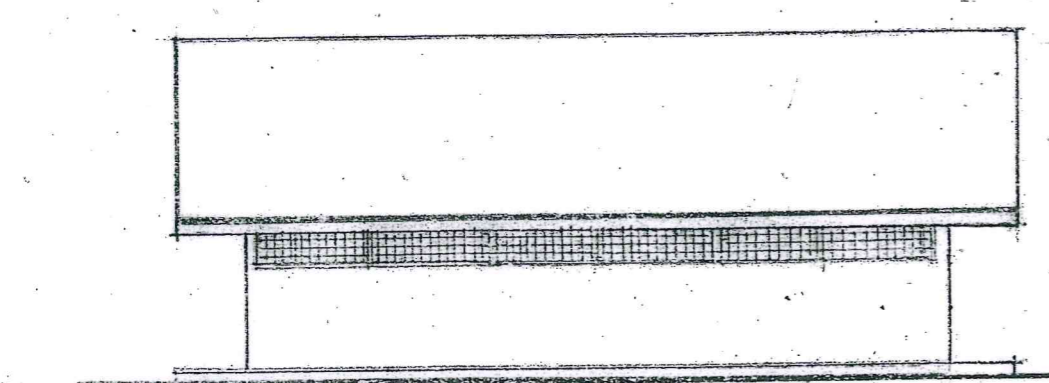

รูปตัดหน้า 1:100

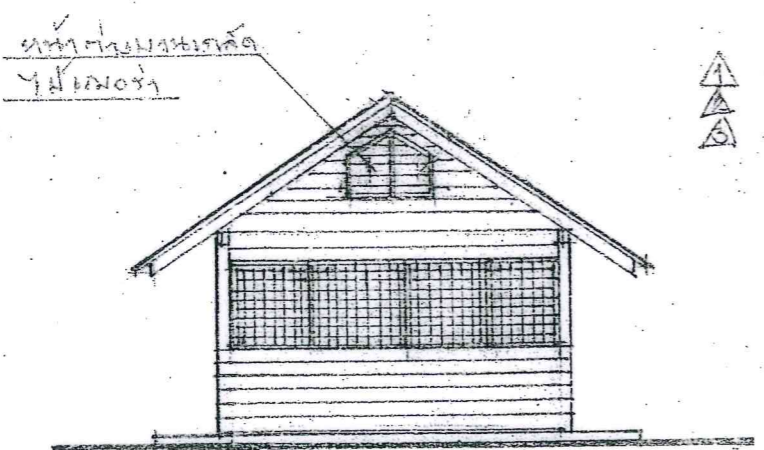

รูปตัดหน้า 1:100

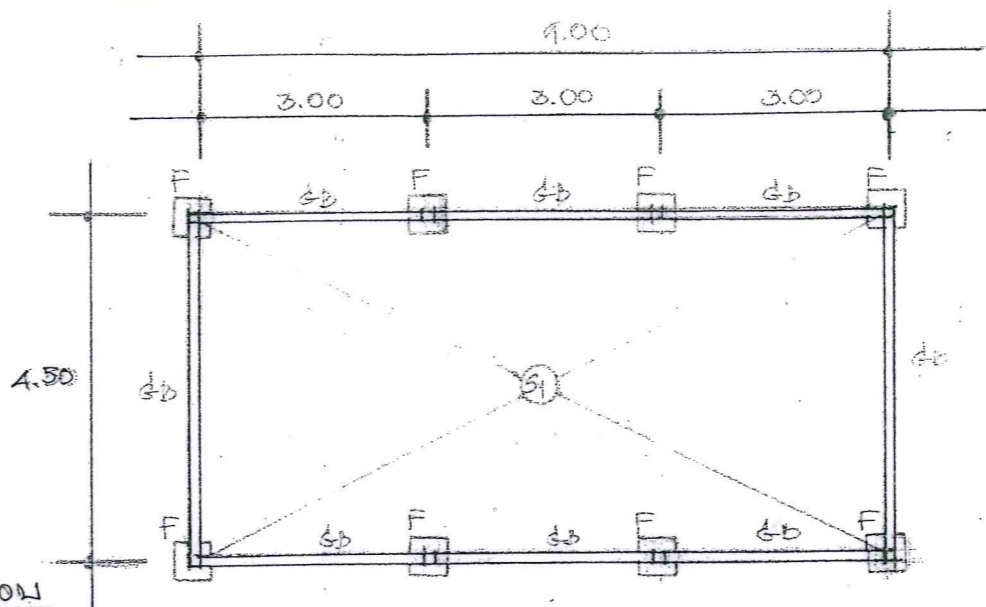

รายการประกอบ

== = วัสดุปลูกอาคารเหล็ก ผนังทาสีขาว, ฝ้าเพดาน, ฐานคานาคอนกรีต, หน้า 1:100

36ท.  
 ① = สลัก 3 1/2  
 ② = CUT-OUT 30 A 300V

--- = สลักไม้ 1.50  
 2.0. กว้าง 1.50

รายการประกอบ  
 ผนังทาสีขาว 1.50 ม. 1.50 ม.  
 ฝ้าเพดาน 1.50 ม. 1.50 ม.  
 ฐานคานาคอนกรีต 1.50 ม. 1.50 ม.

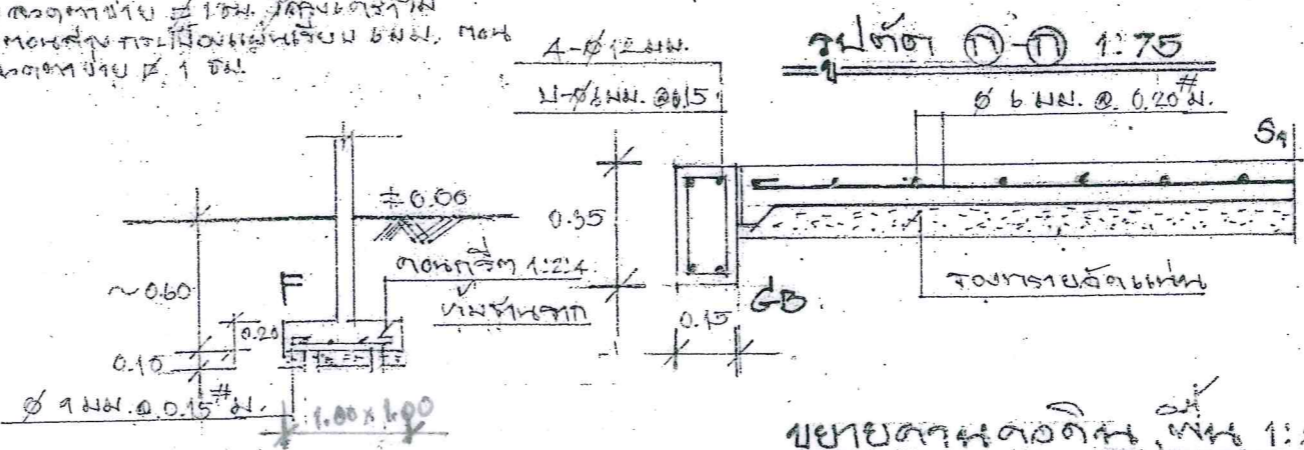
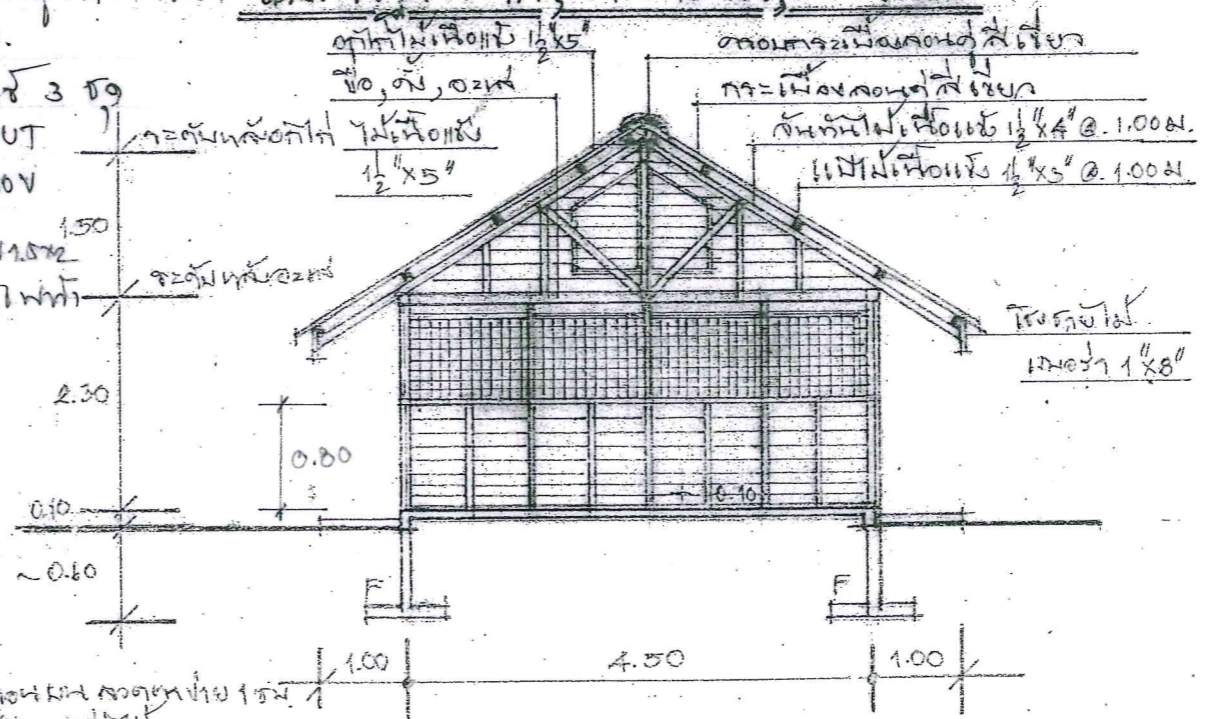

ขยายรูปอาคาร 1:50

① สลักไม้ 1.50 ม. 1.50 ม.  
 ② สลักไม้ 1.50 ม. 1.50 ม.



วิทยาลัยเทคนิคสุพรรณบุรี  
 ภาควิชาการช่างเทคนิค  
 หนองปรือ  
 ถนนพหลโยธิน ตำบลหนองปรือ อำเภอเมืองสุพรรณบุรี จังหวัดสุพรรณบุรี

แบบก่อสร้าง  
 โรงเรียนเลี้ยงเป็ดไขลิขาว

มาตราส่วน 1:75, 1:100

ชื่อวิชา  
 ช่างไฟฟ้า

เลขที่  
 16 /2550

ชื่อ  
 ก้อง

ชื่อ  
 อรรณพ กิ่ง

ชื่อ  
 (Signature)

ชื่อ  
 (Signature)





สำนักงานคณะกรรมการการอุดมศึกษา  
 กระทรวงศึกษาธิการ  
 กรุงเทพมหานคร  
 กระทรวงการอุดมศึกษา วิทยาศาสตร์ และนวัตกรรม

สถาบันการศึกษา  
**โรงเรียนเดียงเบ็ดไขลิษา**

ขนาดกระดาษ 1:75, 1:100

ชนิดงาน **แปลน, รูปด้าน, รูปตัด**

เลขที่โครงการ 16 / 2550  
 1 / 1

ชื่อผู้จัดทำ **นิธ**

ชื่ออาจารย์ **สมชาย ทรัพย์**

ชื่อผู้ตรวจ **[Signature]**

ชื่อผู้รับ **[Signature]**

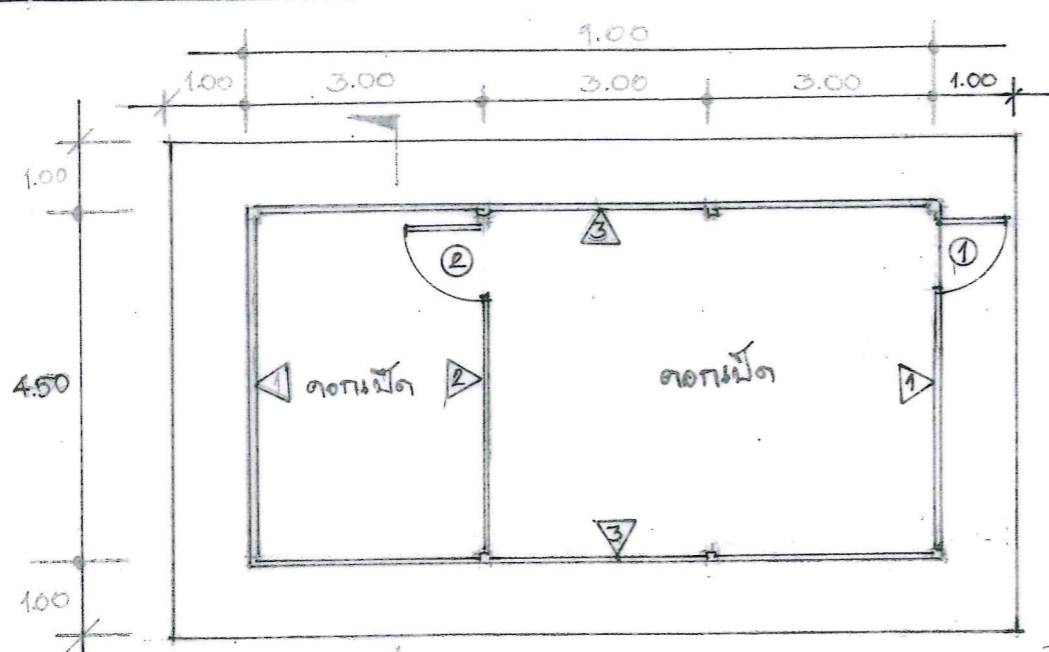

**แปลน 1:100**

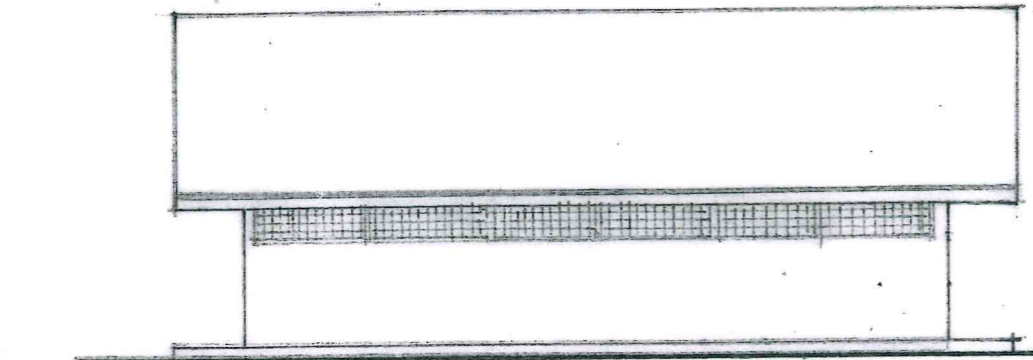

**รูปด้านข้าง 1:100**

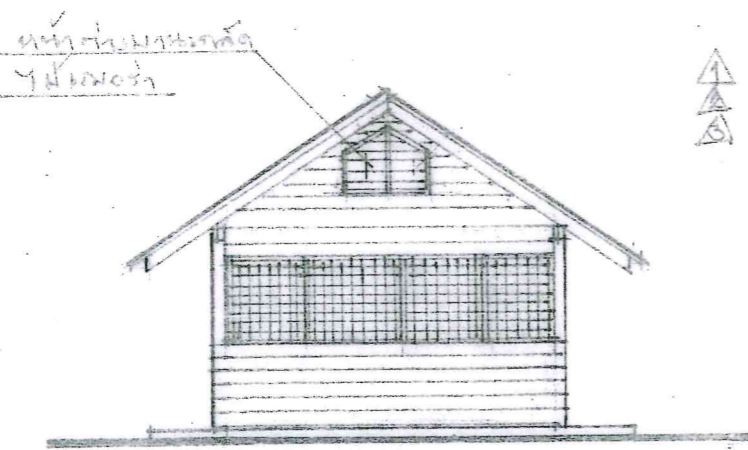

**รูปด้านหน้า 1:100**

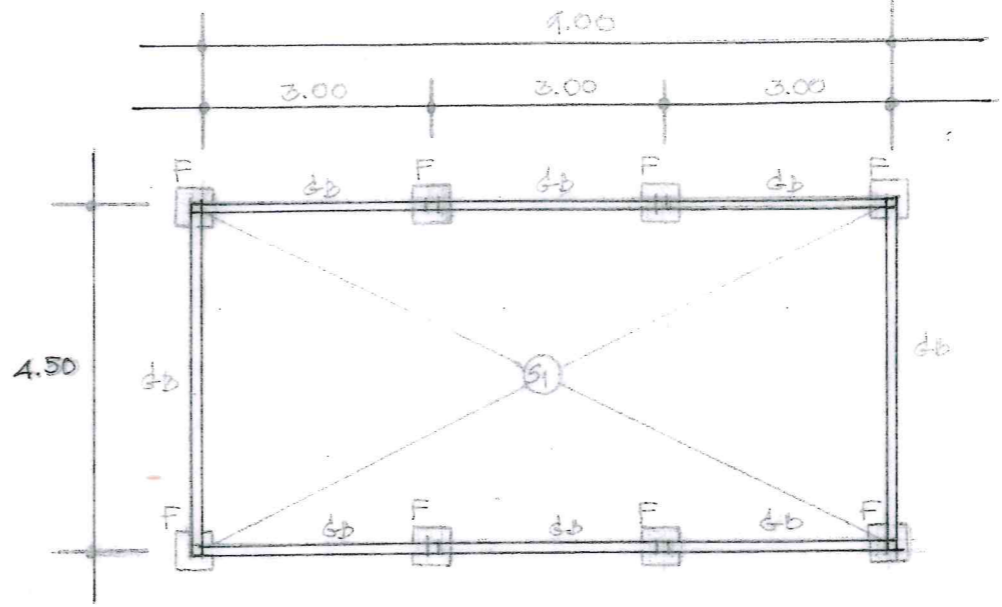

**แปลนโครงเหล็ก, ภาพตัดหน้า, หน้า 1:100**

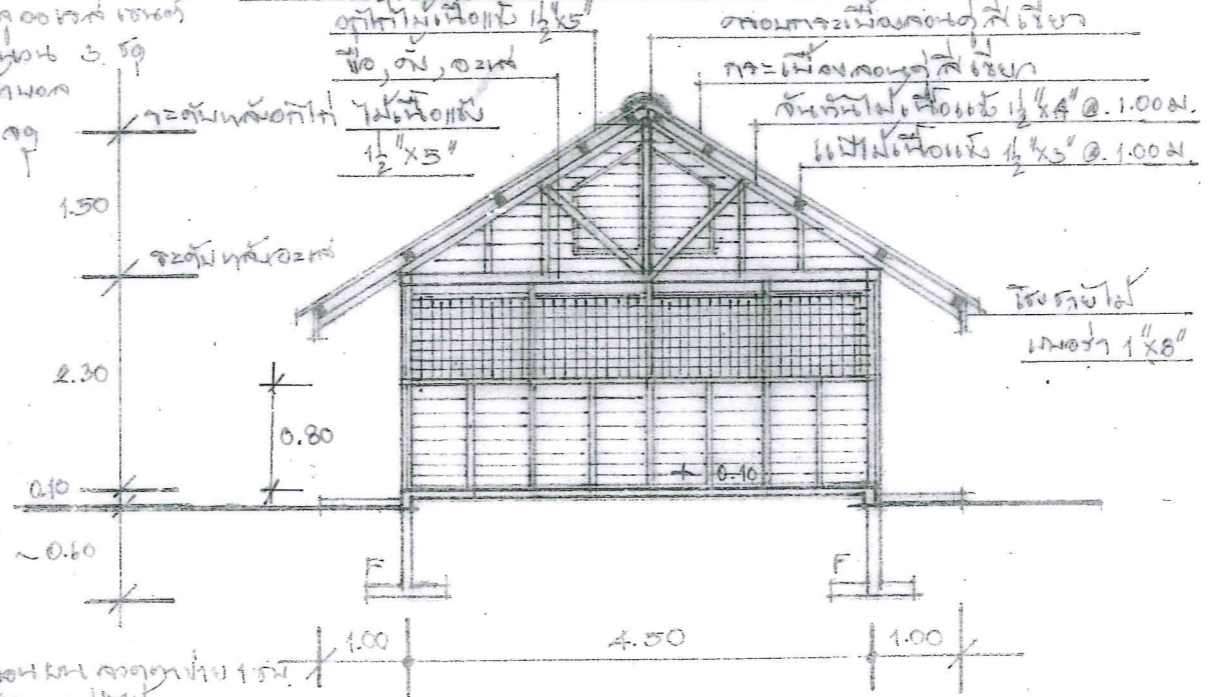

**รูปตัดหน้า 1:75**

**ไฟฟ้า, ผนัง**  
 - ผนังห้องเป็นฉนวนกันความร้อน 36พ.พ.พร้อมลวดทัง ลึกลง 3.50  
 - ผนังห้องเป็นฉนวนกันความร้อน ลวดทัง 1.00

**ขยขาเหล็ก**  
 ผนังห้องด้านหน้าเป็นฉนวนกันความร้อน ลวดทัง 1.00  
 ผนังห้องด้านหลังเป็นฉนวนกันความร้อน ลวดทัง 1.00  
 ผนังห้องด้านข้างเป็นฉนวนกันความร้อน ลวดทัง 1.00

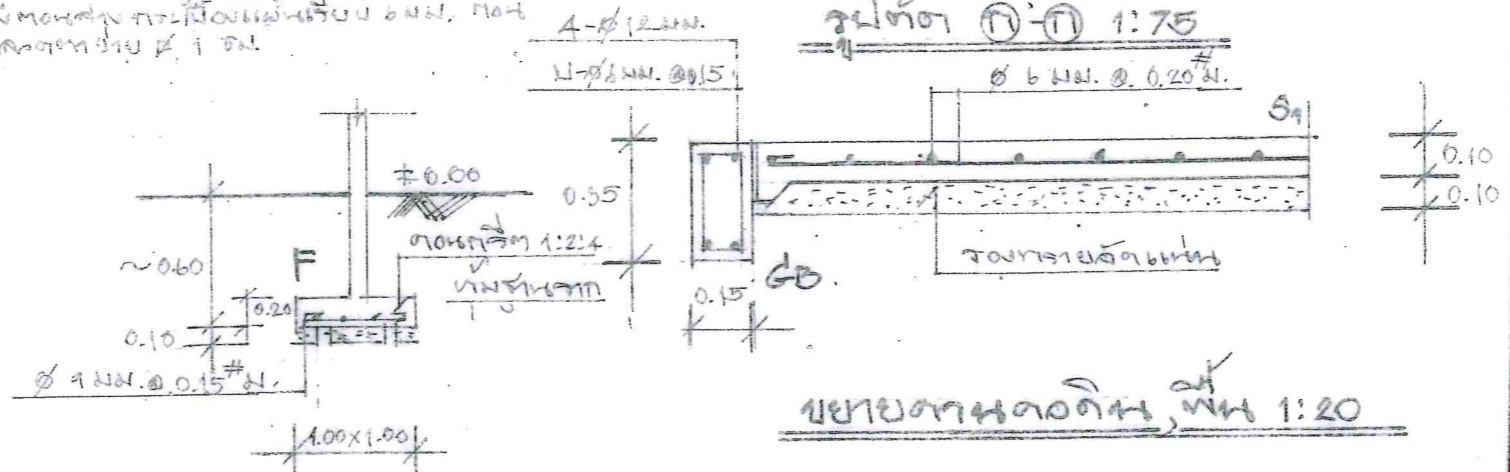

**ขยขาโครงเหล็ก 1:50**

**ขยขาหน้าต่าง, หน้า 1:20**

- ① ผนังหน้าต่างเป็นฉนวนกันความร้อน 36พ.พ.พร้อมลวดทัง ลึกลง 3.50
- ② ผนังหน้าต่างเป็นฉนวนกันความร้อน ลวดทัง 1.00