

แปลน 1:100

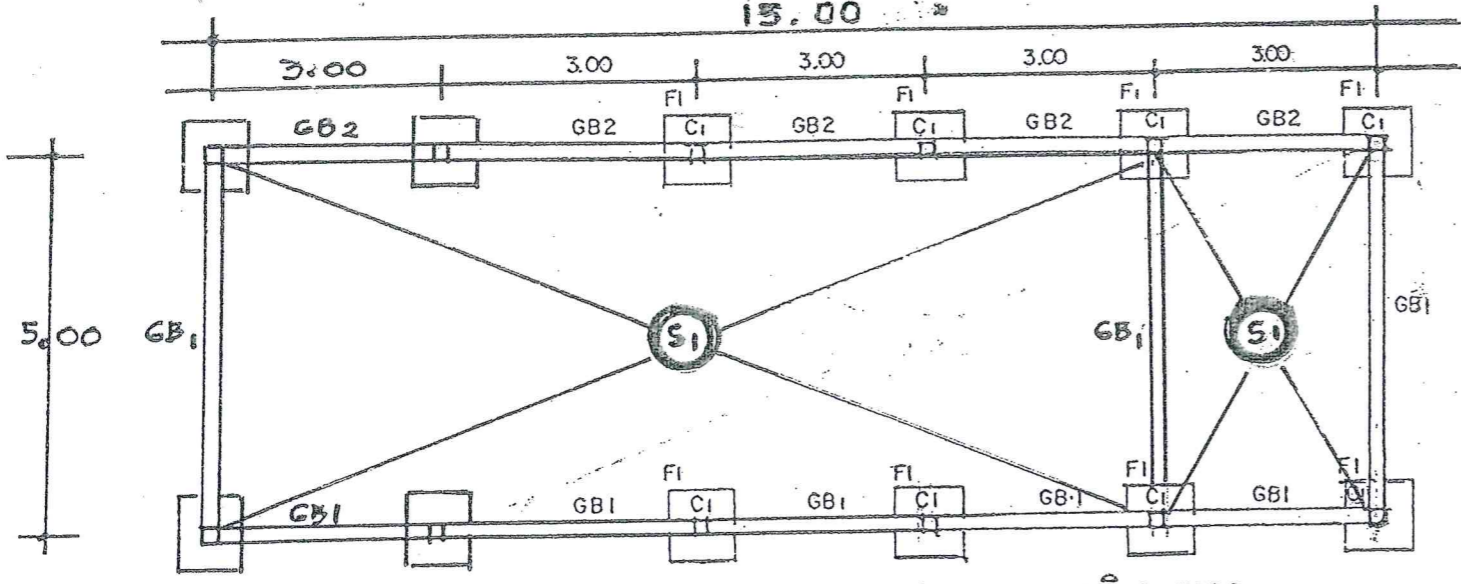

แปลนฐานราก, เสา, คานคอติน 1:100

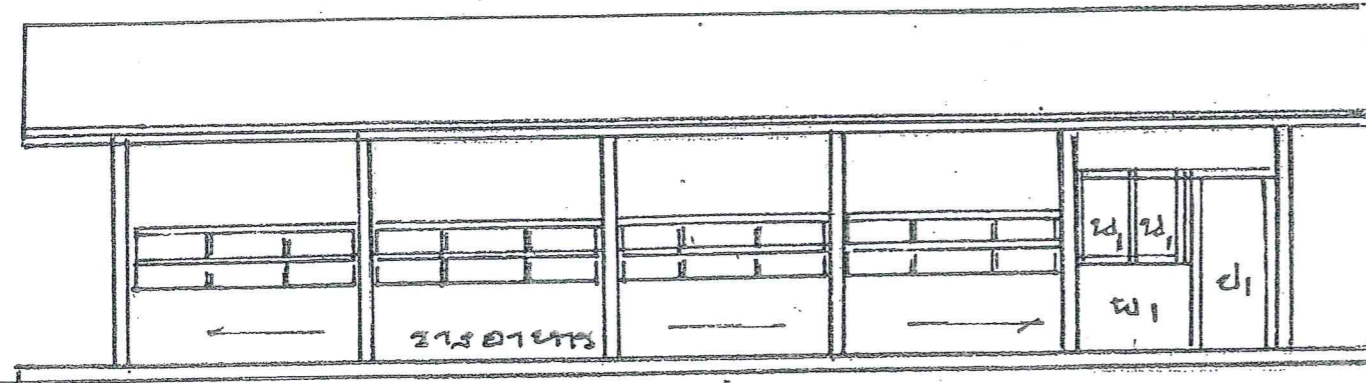

รูปด้านข้าง 1:100

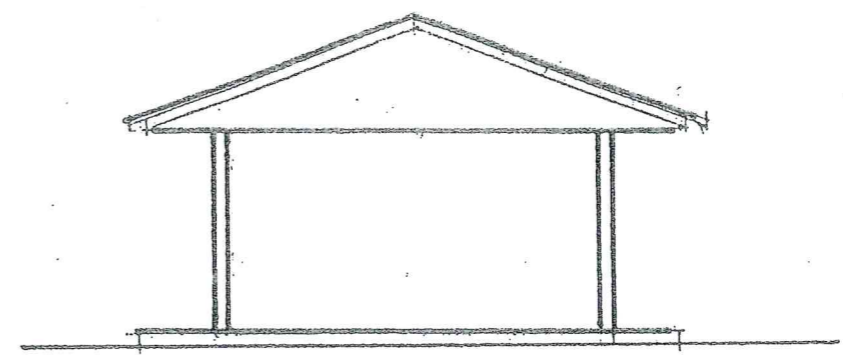

รูปด้านหน้า 1:100

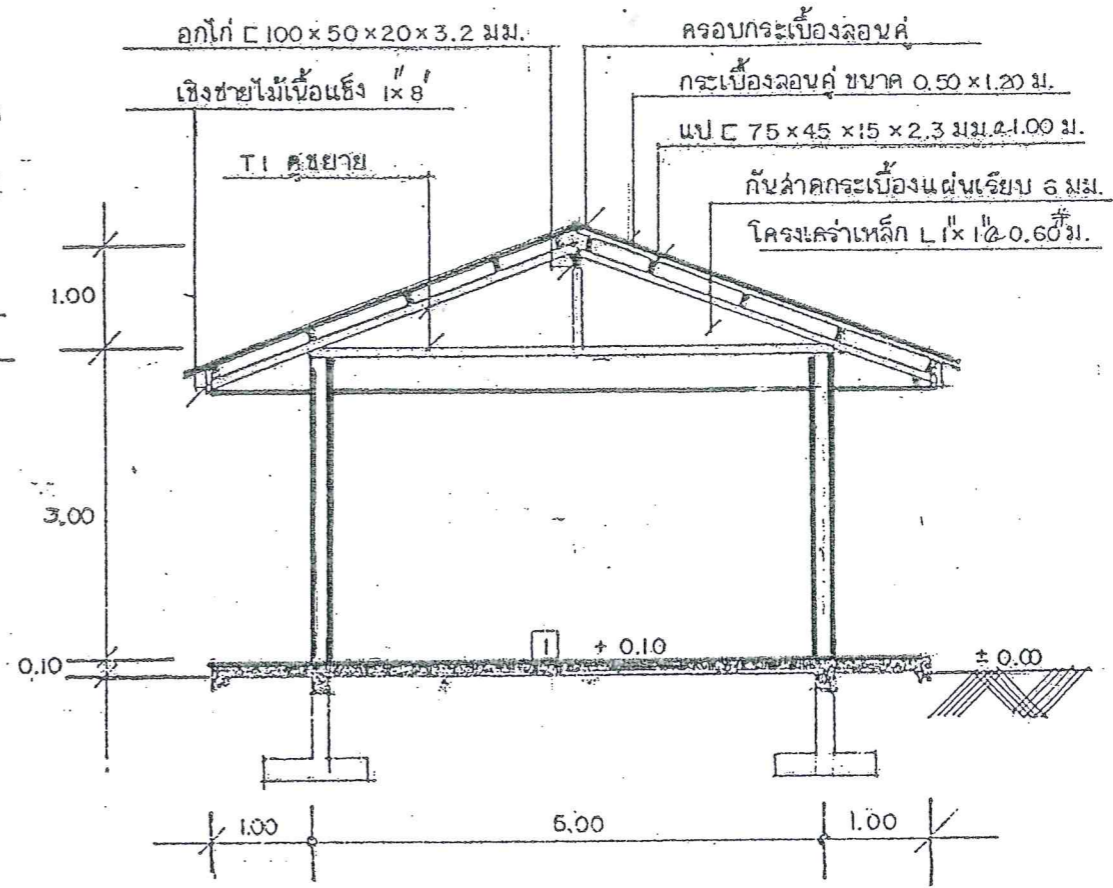

รูปตัด 1:75

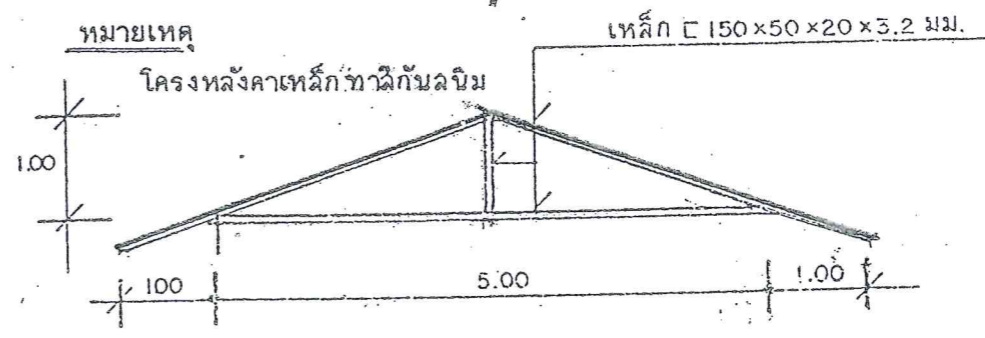

ขยาย T1 1:75

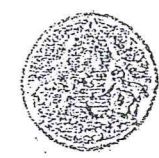

สำนักงานคณะกรรมการ
การศึกษาแห่งชาติ
กรมสามัญศึกษา
กระทรวงศึกษาธิการ

แบบก่อสร้าง
โรงพักโต๊ะ ขนาด 5.00x15.00
เมตร

ขนาดเส้น 1:75, 1:100
ชนิดแปลน, รูปด้าน, รูปตัด
แบบเลขที่ 28 / 2550 สังกัด
1/2

เขียน
นาย ลวัลย์ ศิริศิริ
ตรวจสอบ
นาย อดิศักดิ์ ศิริศิริ

เขียนรวม
อ.ล

อนุมัติ
อ.พ

ลงนาม
ทำด้วยตนเอง
รับรองโดย...

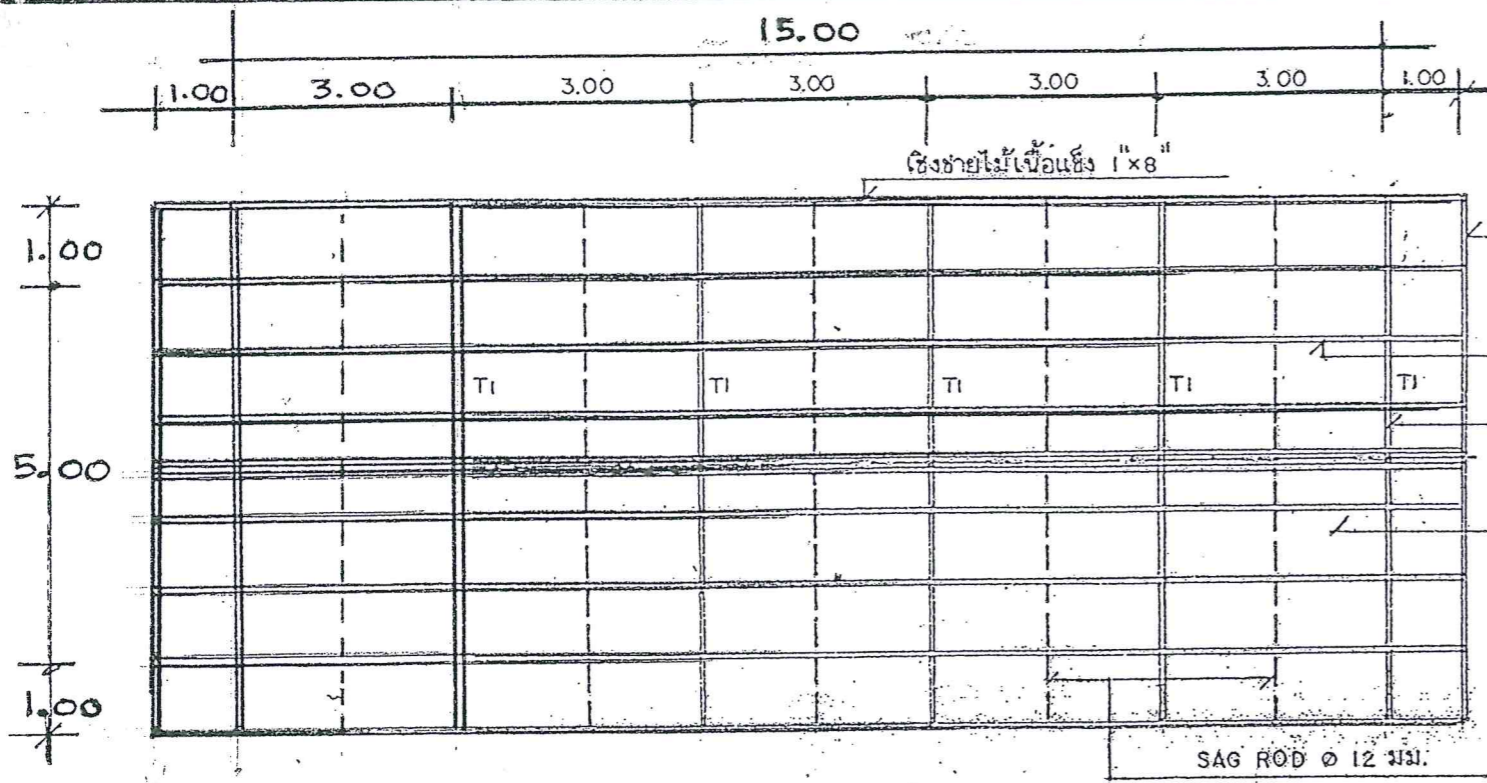

แปลนโครงหลังคา 1:100

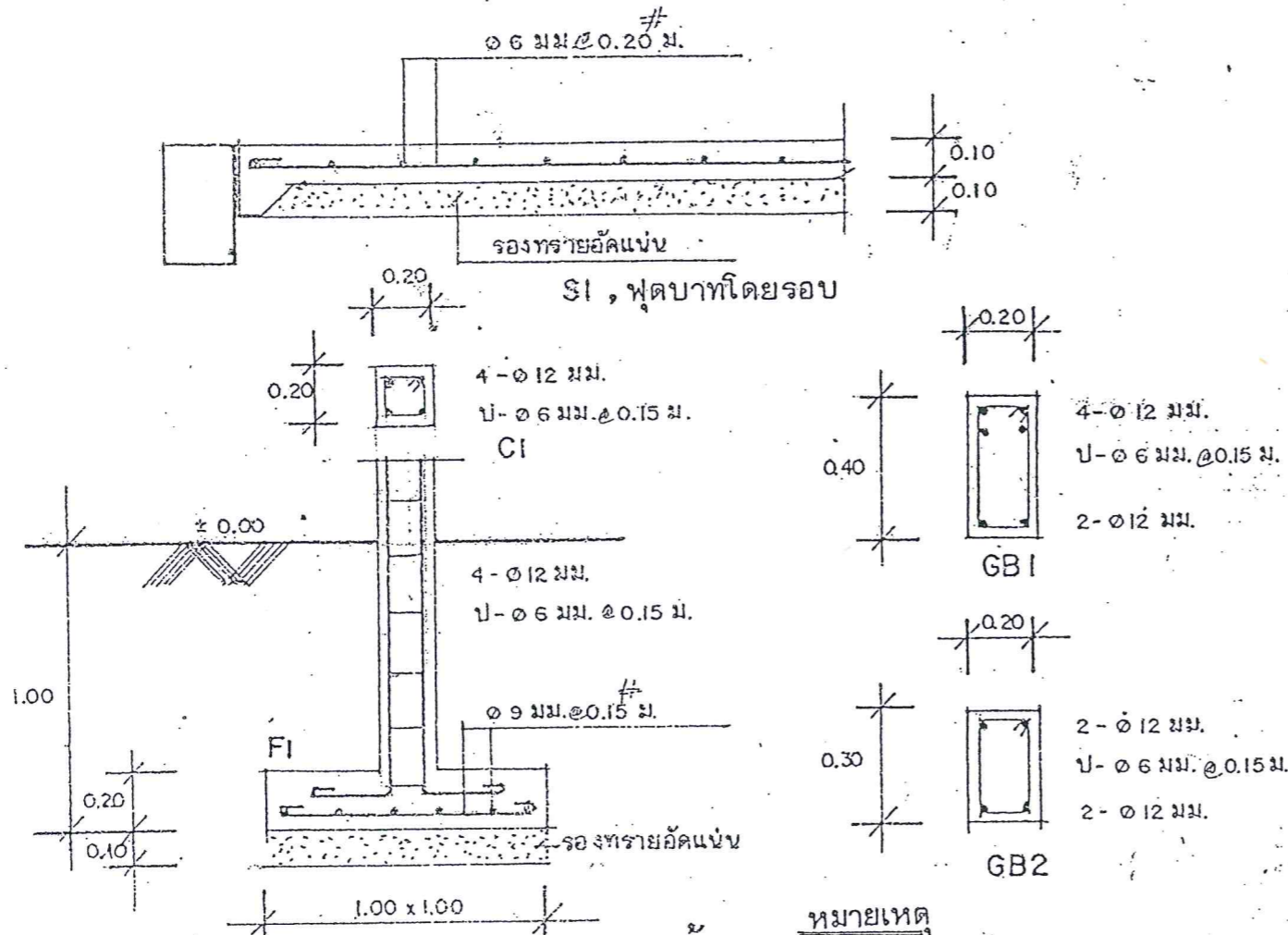

ขยายฐานราก, เสา, คานคอดิน, พื้น

หมายเหตุ

ถ้าสภาพดินที่ก่อสร้างเป็นดินอ่อนให้ดอกเข็มคอนกรีตทุกเหลี่ยมกว้าง 0.15 x 6.00 ม. สูงละ 5 ต้น

รายการประกอบแบบ

- พื้น ค.ล.ล ผิวขัดเรียบ ปรับ SLOPE
- เติบลายไฟติดตั้งหลอดฟลูออโรแฮนด์ 36 W. พร้อมสวิทซ์ จำนวน 2 ชุด

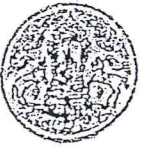

สำนักงานคณะกรรมการการอาชีวศึกษา

สำนักบริหารมาตรฐานการอาชีวศึกษา

กรมศิลปกรรม

กระทรวงเกษตรและสหกรณ์

แบบก่อสร้าง

โรงพักโค ขนาด 5.00x5.00 เมตร

มาตรฐาน 1:20, 1:25, 1:100

ชนิด รูปขยาย

แบบเลขที่ 28 / 2550 หน้าที่ 2/2

เขียน นายฉวีศักดิ์ ศรีศิริ

ตรวจ นายฉวีศักดิ์ ศรีศิริ

เห็นชอบ

อนุมัติ

ลงนาม

ท่านใดมีข้อสงสัยโปรดติดต่อ

สำนักบริหารมาตรฐานการอาชีวศึกษา